Comune di Mendrisio
Parcheggio in località Murinell - Arzo

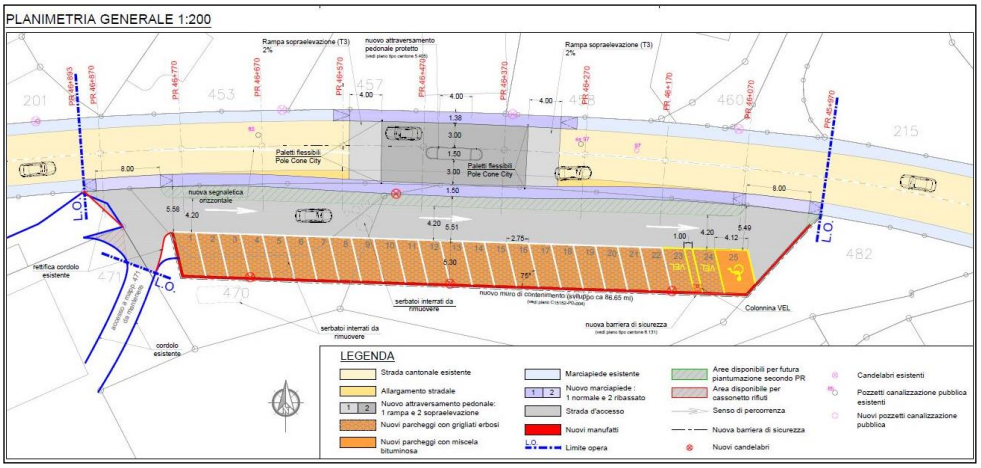

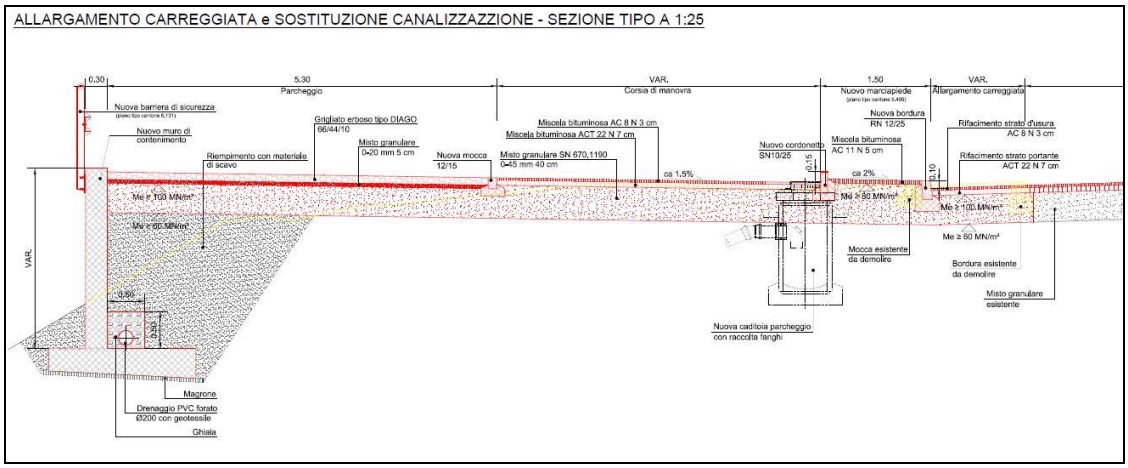

Anno progettazione: 2014 - 2017
Costo: 940’000 fr.

Dati caratteristici: Nuovo parcheggio con 25 stalli (di cui 1 per handicap e 2 parcheggi VEL) lungo la strada cantonale con realizzazione di muro di sostegno in calcestruzzo armato. L’intervento comprende anche: rete di drenaggio parcheggio e corsia di accesso, nuovo marciapiede, nuovo attraversamento pedonale protetto con rampa di sopraelevazione, rifacimento di tratta di canalizzazione pubblica sotto la strada cantonale, segnaletica orizzontale e verticale.

Committente: Comune di Mendrisio

Progettazione definitiva parcheggio, strutture c.a., moderazione traffico, canalizzazioni.

Borlini & Zanini SA
Via al Molino 31, Scairolo 6926 Montagnola tel. 091/980.04.05 www.borlini-zanini.ch
Via S. Maria 4 6850 Mendrisio tel. 091/646.74.25 info@borlini-zanini.ch